

ZONGULDAK Merkezî Sınavla Öğrenci Alacak Fen Liseleri, Sosyal Bilimler Liseleri, Mesleki ve Teknik Anadolu Liselerinin Anadolu Teknik Programları ve Özel Program ve Proje Uygulayan Ortaöğretim Kurumları

İLÇE	OKULUN TÜRÜ	OKULUN ADI	PANSİYON DURUMU	YERLEŞTİRME ŞEKLİ	DERSLİK SAYISI	KONTENJAN 2019	KONTENJAN 2020	2018			2019		
								Taban Puan	En düşük Yüzdellik	En Yüksek Yüzdellik	Taban Puan	En düşük Yüzdellik	En Yüksek Yüzdellik
EREĞLİ	Fen Lisesi	İbrahim-Süheyla İzmirlî Fen Lisesi	Kız /Erkek	Merkezi	5	90	170	382,577	4,14	0,13	455,691	3,64	0,46
MERKEZ	Fen Lisesi	Zonguldak Fen Lisesi	Kız /Erkek	Merkezi	4	120	120	374,565	5,10	0,20	445,754	4,94	0,26
MERKEZ	Anadolu Lisesi	Zonguldak İMKB Anadolu Lisesi	Kız /Erkek	Merkezi	4	90	136	353,470	8,31	3,61	424,754	8,21	4,39
ÇAYCUMA	Fen Lisesi	Çaycuma Ticaret ve Sanayi Odası Fen Lisesi	Kız /Erkek	Merkezi	4	90	136	340,667	10,75	4,14	412,188	10,43	1,06
DEVREK	Fen Lisesi	Sabahat-Cemil Ulupınar Fen Lisesi	Kız /Erkek	Merkezi	3	90	102	334,852	11,97	4,57	411,374	10,57	2,41
MERKEZ	Anadolu Lisesi	Mehmet Çelikel Lisesi	Yok	Merkezi	5	150	170	_	_	_	393,647	14,25	8,33
EREĞLİ	Fen ve Sosyal Bilimler Programı	15 Temmuz Şehitleri Anadolu İmam Hatip Lisesi	Pansiyon Kız/Erkek	Merkezi	3	90	102	306,208	19,05	2,53	365,627	21,37	3,64
MERKEZ	Fen ve Sosyal Bilimler Programı	Şehit Gökhan Esen Anadolu İmam Hatip Lisesi	Kız /Erkek	Merkezi	3	90	102	274,127	29,42	5,44	319,604	37,08	8,84
MERKEZ	ATP	Zonguldak Mesleki ve Teknik Anadolu Lisesi	Yok	Merkezi/Yerel	1	30	34	228,362	_	_	300,159	45,04	17,74
EREĞLİ	ATP	Ereğli mesleki ve teknik Anadolu lisesi	Yok	Merkezi/Yerel	2	30	60	238,699	44,54	17,30	257,832	64,26	24,84
EREĞLİ	AMP	Piri Reis Mesleki ve Teknik Anadolu Lisesi	Yok	Merkezi	3	0	90	_	_	_	_	_	_
DEVREK	Fen ve Sosyal Bilimler Programı	Devrek Anadolu İmam Hatip Lisesi	Pansiyon Erkek	Merkezi/Yerel	2	0	60	_	_	_	_	_	_

KDZ.EREĞLİ REHBERLİK VE ARAŞTIRMA MERKEZİ

KDZ.EREĞLİ	
OKUL ADI	Yıl Sonu Puanı
Kdz Ereğli Anadolu Lisesi	96,96
Ereği İMKB Atatürk Anadolu Lisesi	93,17
Gülüş İbrahim İzmirli Anadolu Lisesi	91,06
Kdz. Ereğli Mehmet Ali ve Kadri Yılmaz Anadolu Lisesi	84
Kandilli MTAL	84
Kdz.Ereğli Merkez Anadolu Lisesi	78,94
Hatice Erdem MTAL	74
Uzun Mehmet MTAL	68
Ereğli MTAL	24
Zübeyde Hanım MTAL	-
Ormanlı ÇPAL	-
Güneşli ÇPAL	-
Ereğli AİHL	-
Fazlı Erdoğan Kız AİHL	-

ALAPLI	
OKUL ADI	Yıl Sonu Puanı
Alaplı Anadolu Lisesi	74,5
Alaplı İMKB Anadolu Lisesi	84,7
Alaplı Çok Programlı Anadolu Lisesi	?
Alaplı Anadolu İmam Hatip Lisesi	?
Alaplı İMKB Mesleki ve Teknik Anadolu	?



MERKEZİ YERLEŐTİRME

MERKEZİ YERLEŐTİRME ÖNCELİK SIRASI

- Sınav Puanı
- Okul Başarı Puanı
- 8.Sınıf Yıl Sonu Başarı Puanı
- 7.Sınıf Yıl Sonu Başarı Puanı
- 6.Sınıf Yıl Sonu Başarı Puanı
- 8.Sınıf Özürsüz Devamsızlık Durumu
- Tercih Önceliđi
- Öğrencinin Doğum Tarihine Göre Yaşı Küçük Olana

TERCİH EDİLECEK OKUL TÜRLERİ

Fen liseleri

Sosyal Bilimler Liseleri

Meslekî ve Teknik Anadolu Lisesinin
sınavla alan programları

Özel
Program Ve Proje Uygulayan Eğitim
Kurumları

MERKEZİ YERLEŐTİR ME

Yerel
yerleőtirm
e tercihi
yapmayan
öğrenciler
e merkezi
yerleőtirm
e tercih
ekranı
açılmayad
aktır.

Tercih
yapılırken
yüzdelik
dilimlere
dikkat
etmek
faydalı
olacaktır.

Toplam on tercih
yapılabilecektir.

YEREL YERLEŐTİRME

YEREL
YERLEŐTİRME
ÖNCELİK
SIRASI

- Kayıt Alanı
- Okul Başarı Puanı
- 8.Sınıf Özürsüz Devamsızlık Durumu
- 8.Sınıf Yıl Sonu Başarı Puanı
- 7.Sınıf Yıl Sonu Başarı Puanı
- 6.Sınıf Yıl Sonu Başarı Puanı

TERCİH EDİLECEK OKUL
TÜRLERİ

Anadolu Lisesi

Meslekî ve Teknik Anadolu
Lisesi

Anadolu İmam Hatip Lisesi

YEREL YERLEŐTİRME

Yerel yerleőtirme tercihi yapmayan öğrencilere merkezi yerleőtirme tercih ekranı açılmayacaktır.

Tercihlerin üç tanesi kayıt alanından olacaktır.

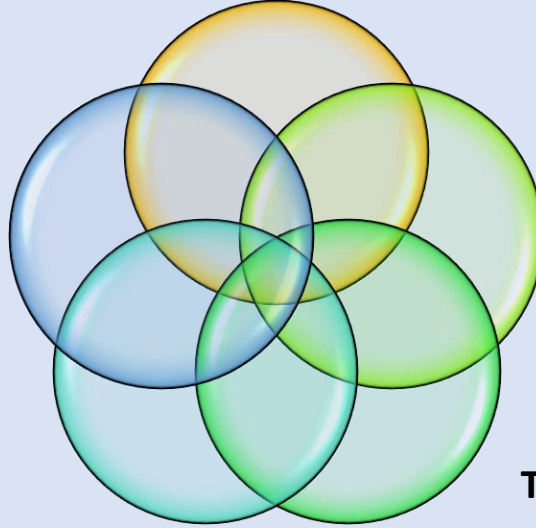

Aynı okul türünden en fazla üç okul yazılabilecektir.

Toplam beş tercih yapılabilecektir.

ORTAÖĞRETİME GEÇİŞ NAKİL İŞLEMLERİ

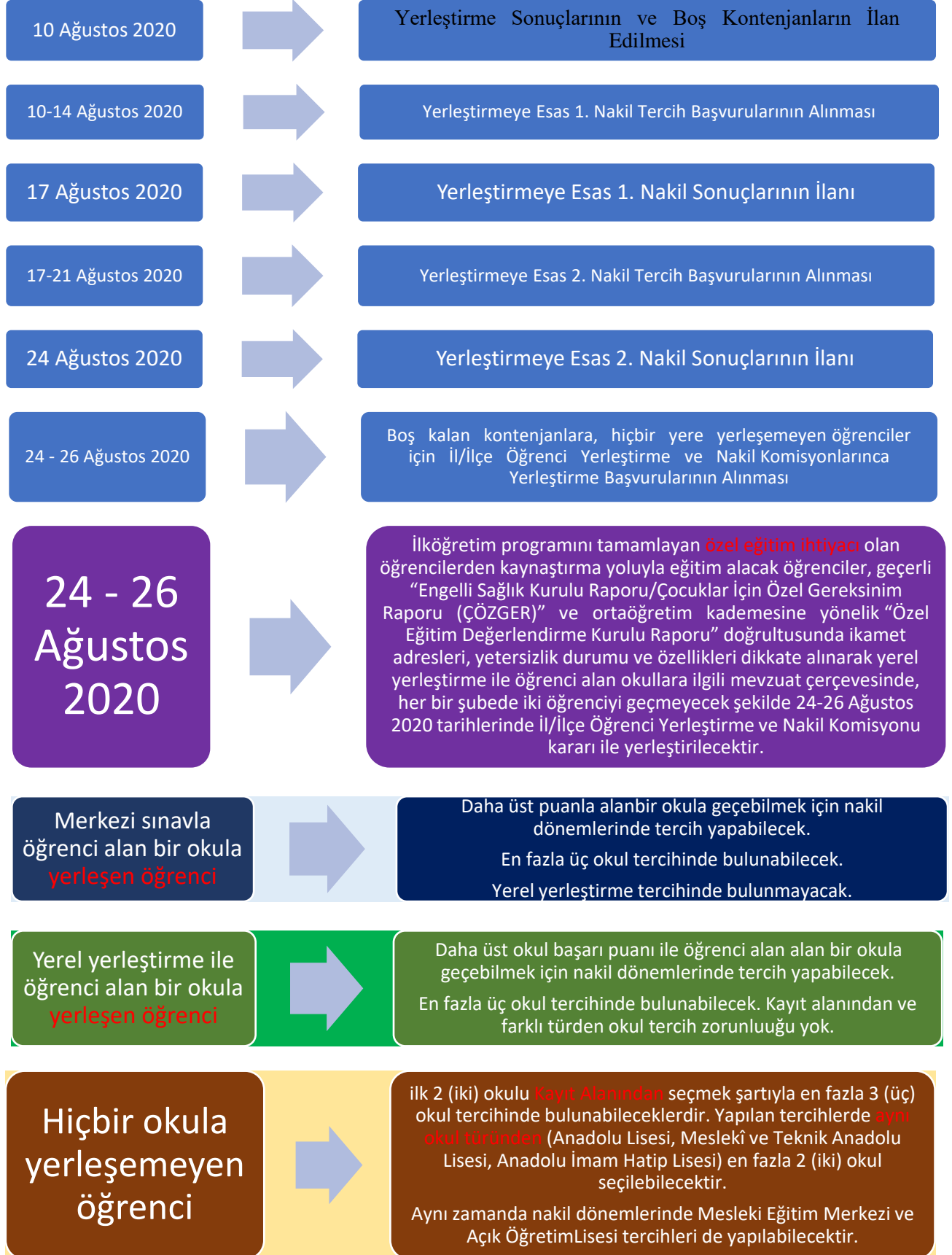

YERLEŐTİRME TERCİHLERİ İÇİN ÖN ÇALIŐMA FORMU EK-1

Bu form, öğrenci velileri tarafından tercih işlemi yapmadan önce, programa girilecek bilgilerle ilgili ön çalışma yapılabilmesi için hazırlanmıştır. Tercih yapmadan önce bu form üzerinde hazırlık yapılabilir. İnternet imkânı olmayan öğrenciler, okula gitmeden önce bu form üzerindeki bilgileri doldurup kontrol etmelidirler. Doldurulan formun hiçbir yasal geçerliliği yoktur ve ön hazırlık dışında hiçbir yerde kullanılamaz.

1-KİŐİSEL BİLGİLER

T.C. Kimlik No /Geçici Kimlik No	
Adı-Soyadı	
Doğum Tarihi	
Okul Adı	
Okul Numarası	
Güvenlik No (*)	
Cep Telefon No	
Güvenlik No: Mezun olunan ortaokul tarafından verilen numaradır. Numaranın kaybedilmesi durumunda öğrenci mezun olduğu ortaokul idaresine şahsen başvurarak temin edilebilir.	

2-TERCİH BİLGİLERİ

1. Grup -Merkezî Sınavla Öğrenci Alan Okullar		
Sırası	Tercih Kodu	Tercih Edilen Okul
1		
2		
3		
4		
5		
6		
7		
8		
9		
10		
2. Grup Yerel Yerleőtirme İle Öğrenci Alan Okullar (sınava giren girmeyen tüm öğrenciler için doldurulması zorunlu)		
Sırası	Tercih Kodu	Tercih Edilen Okul
1		
2		
3		
4		
5		
3. Grup Pansiyonlu Okullar		
Sırası	Tercih Kodu	Tercih Edilen Okul
1		
2		
3		
4		
5		

Açıklamalı [A1]: Öncelikle yerel yerleőtirme tercihlerinin yapılması lazım. Yoksa bu ekran açılmayacak.

Açıklamalı [A2]: On tane merkezî sınavla öğrenci alan okul yazılabilecek. Yazılacak okullar sıralamaya koyulurken **yüzdellik dilime** göre sıralanmalı. Öğrencinin yüzdellik diliminden daha yukarıdaki okullardan tercihen birkaç okul yazılmalı. Daha fazla okul ise yüzdellik dilimi civarında ve aşağısından yazılmalı.

Açıklamalı [A3]: (sınava giren girmeyen tüm öğrenciler için doldurulması zorunlu)

Açıklamalı [A4]: Anadolu Liseleri, Mesleki ve teknik liseler veya İmam Hatip lisesi gruplarından aynı gruptan en fazla üç okul yazılabilecek. Yani 4 Anadolu lisesi yazılmıyor yada 4 İmam hatip lisesi yazılmıyor. Yine üç tanesi kayıt alanından olmak durumunda

Açıklamalı [A5]: Pansiyonlu okul tercih etmek isteyen öğrenciler için.